# 中国铝市场报告

2020 年 10 月 22 日 星期四 第 153 期 上海钢联铝研究小组

# 现货铝价升水坚挺 市场整体成交尚可

## 期货市场

| SHFE | | | | |
|---|---|---|---|---|
| 合约 | 开盘 | 收盘 | 涨跌 | 成交量 |
| 2011 | 14750 | 14725 | +5 | 81168 |
| 2012 | 14515 | 14475 | -10 | 40534 |

（备注：当日 SHFE 收盘 15：00 实盘价）

| LME | | | | |
|---|---|---|---|---|
| 时间 | 名称 | 开盘 | 收盘 | 涨跌 |
| 隔夜 | Lme 铝 | 1840 | 1848 | +8.5 |
| 今日 | Lme 铝 | 1847 | 1844.5 | -3.5 |

（备注：亚洲时段 LME 铝价为当日 SHFE 收盘 15：00 实盘价）

## 交易综述

上海期铝价格波动不大。主力合约 2011，以 14725 元/吨收盘，涨 5 元,涨幅为 0.03%。当日 15：00 伦敦三月铝报价 1844.5 美元/吨，上海与伦敦的内外比值为 7.98，高于上一交易日 7.96。全部合约成交 141330 手,持仓量减少 1054 手至 304673 手。主力合约成交 81168 手,持仓量减少 1064 手至 120331 手。

## 明日观点

现货铝价升水坚挺，市场整体成交不错。现货市场方面，华东地区铝锭主流成交价在 14920-14960 元/吨，均价 14940 元/吨，对沪铝 11 合约升水 195-235 元/吨，今日铝价先扬后抑，现货升水坚挺，贸易商积极采购交付长单，交投两旺。随着盘面价格下滑，持货商加大出货力度，成交转弱。下游今日按需采购为主，整体成交尚可。华南市场现货价格 14990-15030 元/吨，对沪铝 11 合约升水 265-305 元/吨。今日现货铝市表现不错，持货商出货积极，需方接货意愿较强，中间商交投为主，少量出给下游厂家。短期来看，铝价延续高位运行，或以窄幅震荡为主。

## 行业热点

【2020 年 1-8 月全球原铝市场供应过剩 153.7 万吨】

世界金属统计局(WBMS )周三公布的最新报告显示，2020 年 1-8 月全球原铝市场供应过剩 153.7 万吨，2019 年全年为供应过剩 50 万吨。。

【贵州电解铝龙头企业撬动百亿产值】

记者从兴仁市工业园区巴铃重工区了解到，园区内的贵州兴仁登高新材料有限公司通过 50 万吨“煤电铝”一体化项目，让电解铝成为了兴仁铝及铝精深加工产业集群的“纽带”，催生出产业链条完善、成本优势突出、市场竞争力超强的百亿级产业集群。

【IMF 大幅下调了对今年亚洲经济增速预期】

当地时间 10 月 21 日，IMF 大幅下调了对今年亚洲经济增速的预测，预计亚洲经济今年将萎缩 2.2%，相比 6 月《世界经济展望》更新预测下调了 0.6 个百分点，原因是包括印度、菲律宾和马来西亚等主要新兴市场经济急剧收缩超出了预期；2021 年亚太地区预计增长 6.9%，相比 2020 年 6 月预测上调了 0.3 个百分点。

【重庆前三季度生产总值超 17707 亿元 同比增长 2.6%】

记者从国家统计局重庆调查总队获悉，前三季度，重庆市实现地区生产总值 17707.10 亿元，同比增长 2.6%。其中，第一产业实现增加值 1216.91 亿元，同比增长 3.9%；第二产业实现增加值 7008.62 亿元，增长 3.9%；第三产业实现增加值 9481.57 亿元，增长 1.2%。

## 电解铝市场

**主流地区电解铝升贴水情况（元/吨）**

| 地区 | 均价 | 上期所 | 长江 | 南储 |
|---|---|---|---|---|
| 上海 | 14950 | 210 | 10 | -50 |
| 无锡 | 14950 | 210 | 10 | -50 |
| 杭州 | 14960 | 220 | 20 | -40 |
| 佛山 | 15010 | 270 | 70 | 10 |
| 沈阳 | 14950 | 210 | 10 | -50 |
| 天津 | 14950 | 210 | 10 | -50 |
| 巩义 | 14860 | 120 | -80 | -140 |
| 临沂 | 14950 | 210 | 10 | -50 |
| 重庆 | 14950 | 210 | 10 | -50 |

上海铝锭现货价 14940-14960 元/吨，均价 14950 元/吨，涨 20 元/吨，市场成交相对活跃. 临沂铝锭现货价 14930-14970 元/吨，均价 14950 元/吨，涨 50 元/吨，市场成交一般 。无锡铝锭现货价 14940-14960 元/吨,均价 14950 元/吨，涨 20，市场接货积极。杭州铝锭现货价 14950-14970 元/吨，均价 14960 元/吨，涨 20 元/吨，市场成交尚可 。佛山铝锭现货成交价 14990-15030 元/吨，均价 15010 元/吨，涨 90 元/吨,市场接货意愿好转，成交较好 。巩义铝锭现货价 14840-14880，均价 14860 元/吨，涨 100 元/吨，下游按需采购，成交一般 。 天津铝锭现货价 14940-14960 元/吨，均价 14950 元/吨，涨 40 元/吨，市场成交一般 。 沈阳铝锭现货价 14940-14960 元/吨，均价 14950 元/吨，涨 40 元/吨，成交一般 。重庆铝锭现货价 14930-14970 元/吨,均价 14950 元/吨，涨 80 元/吨，市场按需采购，成交一般。

## 上游市场

**铝土矿：**进口矿方面：土耳其矿 AL:54-60%，SI:3-6%，CIF:46 美金/吨，几内亚矿 AL:43-45%,SI:2-3%,CIF:47 美金/吨。印尼矿 AL:45-47%,SI:4-6%,CIF:45 美金/吨。

**每周现货库存情况（万吨）**

| 地区 | 10 月 19 日 | 10 月 22 日 | 增减 |
|---|---|---|---|
| 上海 | 10.9 | 10.8 | -0.1 |
| 无锡 | 20.5 | 20.3 | -0.2 |
| 杭州 | 5.5 | 5.4 | -0.1 |
| 湖州 | 0.4 | 0.4 | 0 |
| 宁波 | 1.5 | 1.8 | 0.3 |
| 济南 | 0 | 0 | 0 |
| 佛山 | 19.4 | 19.4 | 0 |
| 海安 | 0.6 | 0.5 | 0 |
| 天津 | 4.4 | 4.4 | -0.1 |
| 沈阳 | 0.4 | 0.3 | 0 |
| 巩义 | 3 | 2.5 | -0.1 |
| 郑州 | 2.2 | 2.5 | -0.5 |
| 洛阳 | 0.7 | 0.7 | 0 |
| 重庆 | 0.5 | 0.4 | -0.1 |
| 临沂 | 0.5 | 0.5 | 0 |
| 常州 | 0.2 | 0.2 | 0 |
| 总计 | 70.7 | 70.1 | -0.6 |

**中国主流地区电解铝库存**

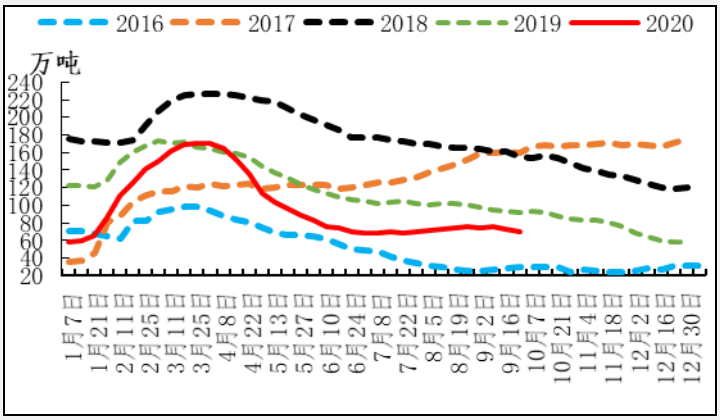


**中国主流地区电解铝出库量**

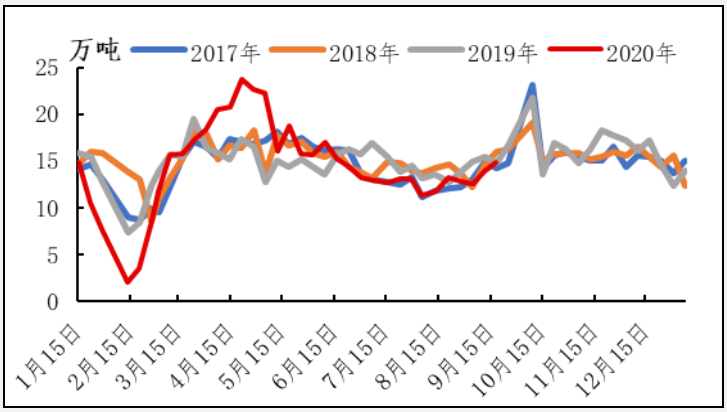

**氧化铝：**22 日部分地区氧化铝现货指导成交价维稳为主。山西 2300~2340 元/吨，河南 2300~2340 元/吨，山东 2260~2300 元/吨，广西 2310~2350 元/吨，贵州地区 2300~2340 元/吨。国庆期间海德鲁复产时间提前，加之人民币升值，在海外价格大幅回落的情况下，国内外氧化铝价差拉大，下游采购企业及贸易商将需求转移至港口低价进口现货。短期有部分前期囤货的持货商悲观情绪较浓，不看好后市价格，择机低价抛售，对现货市场的价格造成一定打压。整体市场现货成交平淡，贸易商入市谨慎，下游企业以履行长单为主。短期来看，预计维持区间震荡概率较大，预计运行区间在 2280-2400 元/吨。

**氟化铝：**中国氟化铝市场持稳运行。各地区报价：甘肃 7570-7800 元/吨，湖南 7470-7700 元/吨。氟化铝价格震荡盘整，成本支撑有限，下游厂家低价采购，预计短期内中国氟化铝价格窄幅盘整为主。

## 下游市场

**铝合金锭：**22 日再生铝合金锭国标 ADC12 地区均价持平，江苏市场目前国标 ADC12 均价 14700 元/吨，平，佛山市场国标 ADC12 14900 元/吨，平，重庆市场国标 ADC12 14700 元/吨，平。市场询价声音减少，交投情况一般，近日进口铝合金锭成交减少。原生铝合金市场：今日长江价为 14940 元/吨，较昨日上涨 50 元/吨。今日各地区铝合金锭 A356.2 价格为：浙江地区均价为 15550 元/吨；江苏地区均价为 15480 元/吨。今日原铝价格收回昨日跌幅，中间商出货一般，下游按需采购；长单方面，保持供量稳定。

**铝棒：** 22 日主流地区铝棒加工费（仓库/厂内自提）：佛山 300-400 元/吨；无锡 280-370 元/吨；包头 50-90 元/吨；巩义 260-300 元/吨；宣城 320-380 元/吨。佛山加工费不变。南昌及无锡报价稍有下调，企业按需采购，整体交投市场表现一般。

**沪对粤升贴水走势图**

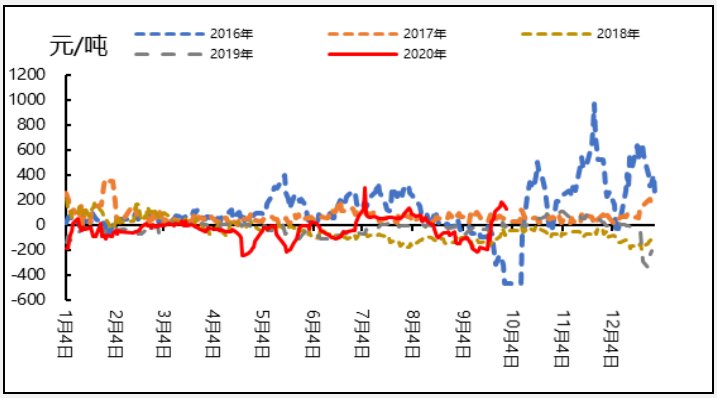


**中国主流地区氧化铝现货价格**

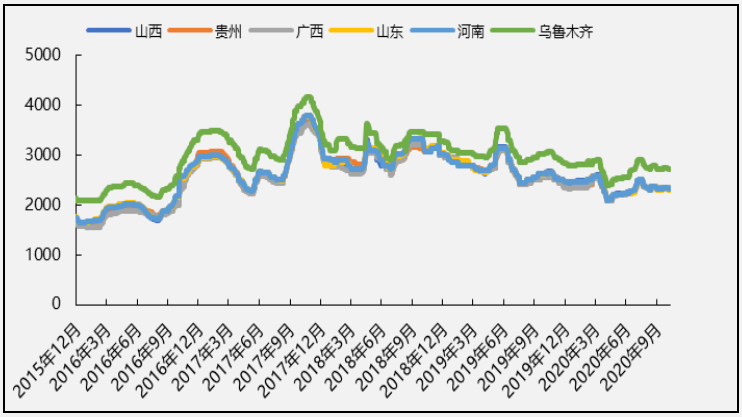


**中国主流地区铝棒库存**

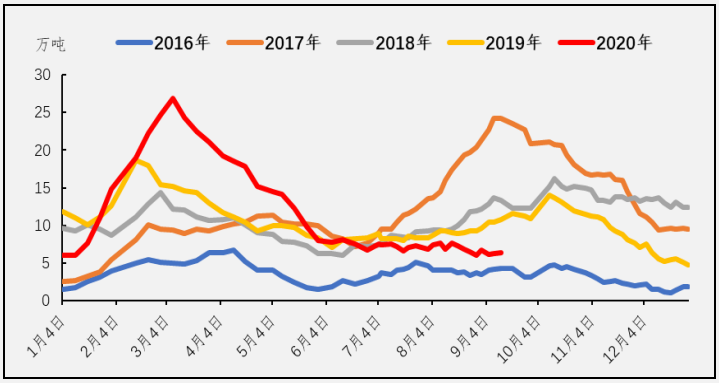


**中国主流地区铝棒出库量**

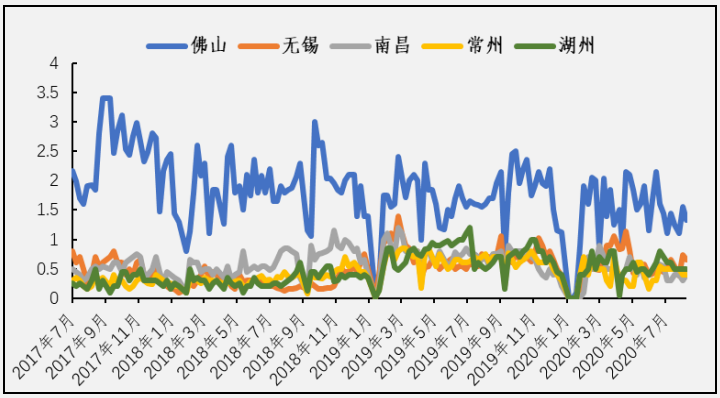

## 免责声明：

本研究报告仅供上海钢联电子商务股份有限公司“我的有色网”客户使用，我的有色网铝研究团队不会因接收人收到本报告而视其为本公司的当然客户。

本研究报告由我的有色网铝研究团队制作，是基于研究团队认为可靠的且目前已公开的信息撰写，我们力求但不保证该信息的准确性和完整性，客户也不应该认为该信息是准确和完整的。同时，本团队不保证文中观点或陈述不会发生任何变更，在不同时期，本团队可发出与本报告所载资料、意见及推测不一致的报告。

我的有色网铝研究团队会实时更新我们的研究，但可能会因某些规定而无法做到，在任何情况下，本报告中的信息或所表述的意见并不构成对任何人的投资建议，也没有考虑到个别客户特殊的投资目标、财务状况或需求。客户应考虑本报告中的任何意见或建议是否符合其特定状况，若有必要应寻求专家意见，本公司及雇员不对使用本报告而引致的任何直接或者间接损失负任何责任。

本报告所载的资料、工具、意见及推测只提供给客户作参考之用，并非作为或被视为出售或购买证券或其他投资标的的邀请或向人作出邀请。

本报告涉及期货、期权及其它衍生工具的交易，因其包括重大的市场风险，因此并不适合所有投资者。在任何情况下，本团队不对任何人因使用本报告中的任何内容所引致的任何损失负任何责任，投资者需自行承担风险。

本报告版权归我的有色网铝研究团队所有，任何人不得对本报告进行任何形式的发布、复制或出版作任何用途，合法取得本报告的途径为本公司网站及本公司授权的渠道。

**上海钢联铝研究小组：王新春 陆俊杰 方艺静 佟以来 朱友文**

**公众号** **手机 APP** **网页**