

iji
我的有色-铝团队
伦铝弱勢难改
现货铝价跟跌

电解铝三地均价走势图

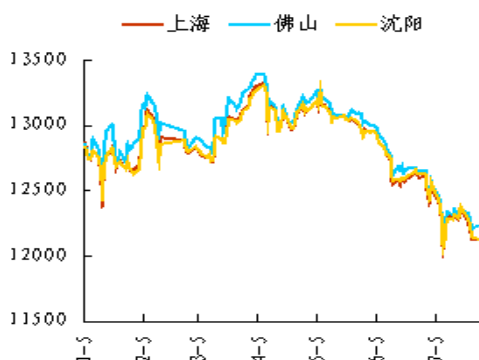

数据来源: Myyouse

期现走势对比

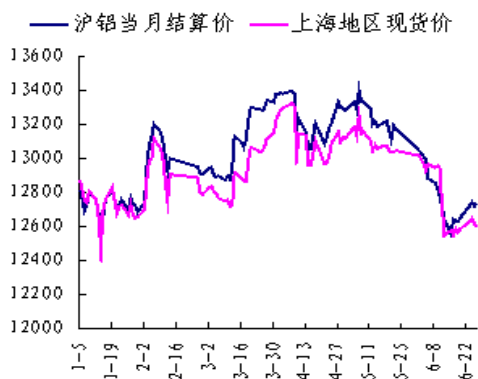

数据来源: Myyouse

沪伦比值走势图

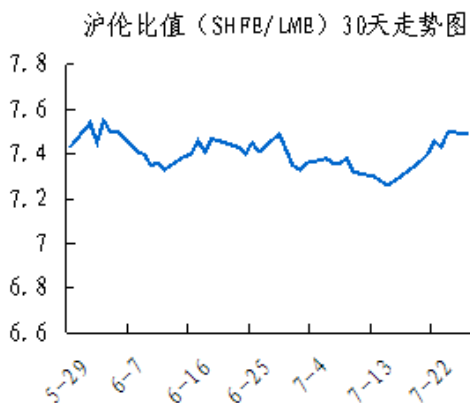

数据来源: Myyouse

本期观点

- 关注: 据悉, 下一季度中国氧化铝价格可能将进一步下跌, 因铝冶炼厂削减产量而氧化铝精炼厂并未减产。

市场概要

热点新闻

- 白银市与中国铝业签订 10 万吨铝加工项目协议
- 滨州 56 个涉铝项目达成合作意向

期货市场

- 上海期货市场: 上海期铝价格小幅下跌。主力 12 月合约, 以 11890 元/吨收盘, 下跌 95 元, 跌幅为 0.79%。当日 15:00 伦敦三月铝报价 1607 美元/吨, 上海与伦敦的内外比值为 7.40, 高于上一交易日 7.37, 上海期铝跌幅小于伦敦市场。全部合约成交 85772 手, 持仓量增加 6696 手至 351248 手。主力合约成交 29346 手, 持仓量增加 6060 手至 124214 手。
- 伦交所铝期货市场: 隔夜伦铝延续弱势下行, 伦铝尾盘收跌 0.61% 至 1621 美元/吨, 目前伦铝重新陷入均线交织处运行, 短期运行区间关注 1600-1650 美元/吨。

现货市场

- 氧化铝市场, 今日氧化铝现货价格基本平稳, 市场整体成交平平。
- 电解铝市场, 上海铝锭现货价 11740-11780 元/吨, 均价 11760 元/吨, 跌 130 元/吨, 持货商积极出货, 下游按需采购。
- 铝合金锭市场, 今日国内铝市大幅回落, 原铝系铸造铝合金锭价格明显跟跌。
- 铝材市场, 今日受原铝价格大幅下跌影响, 全国主流地区 6063 铝棒及佛山地区铝型材市场价格也随之有不同程度的下调。

明日预测

- 综述: 在全球经济深度调整和中国进入新常态背景下, 中国经济砥砺前行。正确判断当前经济形势, 要用大逻辑看大趋势——一方面中国经济正处于特定阶段, 另一方面长期向好的基本面没有变; 一方面经济下行压力仍然较大, 另一方面新增长点不断破茧而出。据悉, 下一季度中国氧化铝价格可能将进一步下跌, 因铝冶炼厂削减产量而氧化铝精炼厂并未减产。铝现货市场, 国内铝价大幅下挫, 各主流地区成交均价跌至 11670-11860 元/吨, 跌幅达 120-140 元/吨。持货商出货积极, 但下游看空情绪较浓, 采购谨慎, 加之消费仍显低迷, 市场整体成交依然欠佳。短期来看, 伦铝弱势难改, 现货铝价还将继续下跌。

目 录

一、铝土矿市场追踪.....	2
1、进口铝土矿市场评述.....	3
2、国内铝土矿市场评述.....	3
二、相关市场现货分析.....	3
1、氧化铝市场分析.....	4
2、电解铝市场分析.....	4
3、铝合金锭市场分析.....	6
4、铝材市场分析.....	7
三、金融衍生品市场分析.....	9
1、衍生品价格走势分析.....	9
2、SHFE 铝期货走势分析.....	11
3、LME 铝价走势分析.....	11
四、热点新闻.....	12
1、宏观新闻.....	12
2、行业热点.....	13
免责声明:	16

一、铝土矿市场追踪

1、进口铝土矿市场评述

进口铝土矿今日价格行情：9月22日，青岛港，Al: 46%，Si: 8%报 370；来自印度；日照港 Al: 48%，Si: 5%报 415；来自澳大利亚；龙口港 Al: 50%，Si: 3%报 470，来自澳大利亚；CIF: 澳大利亚 Al: 52-55%，Si: 2-6%报 61；AL: 49%，SI: 6%，报 56；印度 Al: 46-48%，Si: 6-7%报 61；马来西亚。

2、国内铝土矿市场评述

国内铝土矿今日价格行情：9月22日，阳泉铝硅比 4.5 报 260；AL: 60%，SI: 8%，报 330；Al: 60-65%，Si: 9-11%百色报 285；AL: 65%，SI: 6%，320；贵州报 305；三门峡 Al: 55-60%，Si: 12-13%报 325（自提含税价）。

3、国内预焙阳极市场评述

国内主流市场预焙阳极价格行情：9月22日，山东市场报 2600-2900；山西市场报 3050-3150；河南市场报 2650-2950；河北市场报 2620-2950；广西市场报 2950-3050；（元/吨）。

二、相关市场现货分析

1、氧化铝市场分析

表一 9月22日主流地区氧化铝价格

日期	地区	品名	材质	规格	最低价	最高价	中间价	涨跌
9月22日	吕梁	氧化铝	A0-1	AL203 ≥ 98.6%	2200	2240	2220	-
9月22日	滨州	氧化铝	A0-1	AL203 ≥ 98.6%	2240	2280	2260	-
9月22日	三门峡	氧化铝	A0-1	AL203 ≥ 98.6%	2230	2270	2250	-
9月22日	百色	氧化铝	A0-1	AL203 ≥ 98.6%	2180	2220	2200	-
9月22日	连云港	氧化铝	A0-1	AL203 ≥ 98.6%	2260	2300	2280	-
9月22日	贵州	氧化铝	A0-1	AL203 ≥ 98.6%	2200	2240	2220	-

今日氧化铝现货价格基本平稳，市场整体成交平平。国内氧化铝交易量没有明显增加，价格变化不大，港口价格下跌放缓，商家惜售情绪加重。从区域上看，山西地区氧化铝现货成交区间为 2200-2240 元/吨，维持稳定；山东地区氧化铝价格继续下移，现货成交价格区间为 2240-2280 元/吨，厂家出货意愿加强；河南地区氧化铝成交区间为 2230-2270 元/吨，变化不大；广西地区现货成交价格为 2180-2220 元/吨，厂家报价坚挺；贵州地区现货成交价格区间为 2210-2250 元/吨，华锦铝业扩产，出货意愿较强。连云港港口现货成交价格区间为 2260-2300 元/吨。氧化铝 FOB 澳洲美金价格维持 275-279 美金/吨，继续维持下跌趋势。

2、电解铝市场分析

表二 9月22日主流地区电解铝价格

日期	地区	品名	材质	规格	最低价	最高价	中间价	涨跌
9月22日	上海	电解铝	A00	AL \geq 99.7%	11740	11780	11760	-130
9月22日	无锡	电解铝	A00	A1 \geq 99.7%	11730	11770	11750	-130
9月22日	杭州	电解铝	A00	A1 \geq 99.7%	11730	11770	11750	-140
9月22日	佛山	电解铝	A00	A1 \geq 99.7%	11840	11880	11860	-120
9月22日	沈阳	电解铝	A00	A1 \geq 99.7%	11740	11780	11760	-120
9月22日	天津	电解铝	A00	A1 \geq 99.7%	11740	11780	11760	-130
9月22日	重庆	电解铝	A00	A1 \geq 99.7%	11810	11910	11860	-120
9月22日	巩义	电解铝	A00	A1 \geq 99.7%	11650	11690	11670	-130
9月22日	临沂	电解铝	A00	A1 \geq 99.7%	11660	11700	11680	-130

表三 9月22日 主流地区电解铝升贴水

地区	均价	上期所当月价	长江价格	广东南储	三地均价升贴水
上海	11760	-50	-	-90	-50
无锡	11750	-60	-10	-100	-60
杭州	11750	-60	-10	-100	-60
佛山	11860	+50	+100	+10	+50
沈阳	11760	-50	-	-90	-50
天津	11760	-50	-	-90	-50
巩义	11670	-140	-90	-180	-140
临沂	11680	-130	-80	-170	-130
重庆	11860	+50	+100	+10	+50

(备注: 升贴水基准分别为上期所铝当月合约 10 点 15 分的卖价, 长江市场电解铝均价, 广东南储电解铝均价, 华通市场电解铝上午价格。)

上海铝锭现货价 11740-11780 元/吨, 均价 11760 元/吨, 跌 130 元/吨, 持货商积极出货, 下游按需采购。无锡铝锭现货价 11730-11770 元/吨, 均价 11750 元/吨, 跌 130 元/吨, 持货商积极出货, 成交一般。杭州铝锭现货价 11730-11770 元/吨, 均价 11750 元/吨, 跌 140 元/吨, 市场成交一般。天津铝锭现货价

11740-11780 元/吨，均价 11760/吨，跌 130 元/吨，下游看跌情绪较浓，市场采购积极性有限。沈阳铝锭现货价 11740-11780 元/吨，均价 11760 元/吨，跌 120 元/吨，下游略有采购，整体成交较前几日有所好转。巩义铝锭现货价 11650-11690 元/吨，均价 11670 元/吨，跌 130 元/吨，下游按需采购，成交一般。重庆铝锭现货价 11810-11910 元/吨，均价 11860 元/吨，跌 120 元/吨，下游接货情绪不高，成交维持清淡。佛山铝锭现货成交价 11840-11880 元/吨，均价 11860 元/吨，跌 120 元/吨，市场整体成交一般。

3、铝合金锭市场分析

今日国内铝市大幅回落，原铝系铸造铝合金锭价格明显跟跌。具体价格方面，A356.2 主要产地云南、山东、河南等地出厂均价在 12250 元/吨附近，跌 100，各铝厂主要以单定产，但库存有所增加，出厂加工费报价多在 350-500 元/吨区间。江浙沪等消费市场 A356.2 均价在 12450 元/吨附近，跌 100，下游轮毂厂消费回升有限，市场货源略有过剩，价格继续承压，到厂加工费多在 650-700 元/吨区间；广东地区今日均价在 12500 元/吨，跌 100，下游订单同比下降 2-3 成左右，货源供应充足，主要流通品牌为云铝、青铜峡、沾益锆晟等，且品牌之间价差较大。

表四 9月22日主流地区 A356.2 铝合金锭价格

地区	规格	最低价	最高价	均价	涨跌
上海	国标	12400	12500	12450	-100
广东	国标	12450	12550	12500	-100
浙江	国标	12400	12500	12450	-100
江苏	国标	12400	12500	12450	-100
河南	国标	12200	12300	12250	-100
山东	国标	12200	12300	12250	-100

再生系铸造铝合金锭方面，下游消费低迷的形势没有明显改善，且市场供求矛盾突出，今日电解铝大幅回落带动 ADC12 价格下滑。目前，大型再生铝企 ADC12 成交价多在 13300-13400 元/吨区间（含 30 天以上账期较多），利润空间已相当有限；中小企业国标 ADC12 报价在 13000-13200 元/吨区间（现款到厂价）为主，价差较大。下游大型压铸企业多以长单采购为主，但订货量同比平均减少 2-3 成，且短期没有好转迹象。中小压铸厂则以逢低零散采购为主，部分地区市场交易价最低已至 13000 元/吨以内，且短期内料难以好转。

表五 9月22日主流地区 ADC12 铝合金锭价格

地区	规格	最低价	最高价	均价	涨跌
上海	国标	13100	13400	13250	-50
佛山	国标	13100	13500	13300	-100
天津	国标	13100	13400	13250	-50
重庆	国标	12800	13200	13000	-
丰城	国标	12900	13300	13100	-50
永康	国标	13100	13300	13200	-

4、铝材市场分析

今日受原铝价格大幅下跌影响，全国主流地区 6063 铝棒及佛山地区铝型材市场价格也随之有不同程度的下调。具体情况，铝棒方面：临沂地区平均每吨下

浮150元，其他主流地区平均每吨下浮100元；铝型材方面：佛山地区各表面处理价格平均每吨下浮50元。成交情况，今日虽然价格大幅下挫，但市场交投依然有限，下游企业观望情绪及短期价格走势看空情绪较浓。目前从持货商及下游企业了解到，现阶段市面上并没有多少备货的消息，同时在本年的国庆节期间，往年不休息的加工企业，在今年或有部分也会安排人员的放假，从这方面也能看出目前整个市场需求的欠佳。

表六 9月22日全国主流地区6063铝棒成交价格

地区	规格	价格(元/吨)	涨跌	周环比	月环比
佛山	φ90-φ178	12250	-100	—	—
无锡	φ90-φ178	12100	-100	-0.41%	—
巩义	φ90-φ178	12050	-100	-0.82%	—
包头	φ90-φ178	11900	-100	-0.42%	—
临沂	φ90-φ178	12100	-150	-0.82%	—

表七 9月22日佛山铝型材成交价格(不含票)

表面处理	价格(元/吨)	涨跌	周环比	月环比
磨砂	16000	-50	—	—
电泳	17400	-50	—	—
喷涂	16900	-50	—	—

今日长江A00铝锭价格大幅下跌130元/吨，全国主流地区铝板报价随之下滑。生产厂家订单情况依然清淡，据我的有色网调研，企业进入9月份后出口订单有所好转，北美经济复苏人民币贬值对于具备出口资质的企业来说稍有利好，但国内订单情况变化不大，企业表示开工情况略微有所改善。河南地区部分铸轧厂家依然由于环保问题，开工情况受影响较为严重，部分企业被迫关停部分产能，

需完全实现煤改气的改造，暂未有明确复产计划，华东地区厂家开工普遍在65%左右，消费依然较差。

表八 9月22日主流地区铝板价格

日期	地区	品名	材质	规格	最低价	最高价
9月22日	上海	铝板	1060/H态	2-6*1000*2000	14300	14900
9月22日	重庆	铝板	1060/O态	2-6*1000*2000	14200	14600
9月22日	佛山	铝板	1060/O态	2-6*1000*2000	14350	15050
9月22日	郑州	铝板	1060/O态	2-6*1000*2000	13750	14150
9月22日	济南	铝板	1060/O态	2-6*1000*2000	13850	14250

三、金融衍生品市场分析

1、衍生品价格走势

图一 电解铝主力合约（1511）分时图

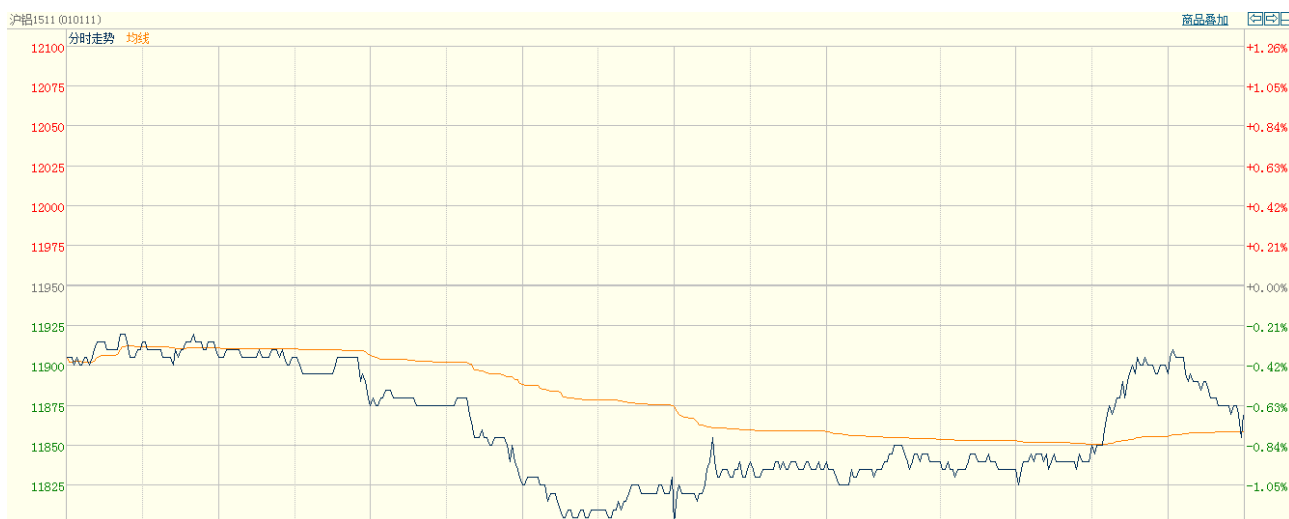

数据来源：上海期货交易所

图二 电解铝期货交易行情

交割月	前结算	今开盘	最高价	最低价	收盘价	结算价	涨跌1	涨跌2	成交手	持仓手/变化
品种: 铝										
1510	11920	11880	11895	11750	11840	11825	-80	-95	11300	73068 / -4354
1511	11950	11905	11925	11800	11870	11855	-80	-95	35154	109444 / -580
1512	11985	11945	11945	11835	11890	11885	-95	-100	29346	124214 / 6060
1601	12025	11965	11980	11870	11930	11920	-95	-105	8260	39012 / 4646
1602	12050	12000	12010	11910	11980	11945	-70	-105	1600	3610 / 916
1603	12100	12045	12045	11960	11960	11995	-140	-105	28	810 / 10
1604	12050	12080	12090	11980	12090	12065	40	15	64	326 / -4
1605	12355	12050	12090	12050	12090	12080	-265	-275	14	296 / 0
1606	12105				12105	12105	0	0	0	132 / 0
1607	12355				12080	12080	-275	-275	0	282 / 0
1608	12275	12205	12205	12195	12195	12195	-80	-80	6	54 / 2
1609	12475				12475	12475	0	0	0	0 / 0
小计									85772	351248 / 6696

数据来源: 上海期货交易所

图三 上海期交所会员成交及持仓排名表 (a11510 合约)

合约代码: a11511											
2015/9/22											
会员类别		总成交量	比上交易日增减	会员类别		总持买单量	比上交易日增减	会员类别		总持卖单量	比上交易日增减
期货公司		35104	-9477	期货公司		42586	-290	期货公司		54472	-340
非期货公司		50	33	非期货公司		12136	0	非期货公司		250	50
名次	期货公司会员简称	成交量	比上交易日增减	名次	期货公司会员简称	持买单量	比上交易日增减	名次	期货公司会员简称	持卖单量	比上交易日增减/变化
1	兴证期货	2991	-207	1	先融期货	4406	-10	1	中粮期货	5678	107
2	东航期货	2424	792	2	上海通联	3263	5	2	海通期货	5329	786
3	海通期货	2238	731	3	中国国际	2953	-249	3	中信期货	5024	229
4	中信期货	1735	-3262	4	中粮期货	2727	-10	4	永安期货	3714	9
5	倍特期货	1453	-1038	5	倍特期货	1720	467	5	万达期货	3582	10
6	光大期货	1258	11	6	长江期货	1441	-18	6	华泰期货	3126	205
7	中国国际	1096	-265	7	中信期货	1341	8	7	财富期货	2283	-635
8	华泰期货	1059	-570	8	中万期货	1244	-21	8	广发期货	1979	-75
9	国泰君安	1037	-163	9	银河期货	1165	-121	9	银河期货	1921	-20
10	银河期货	1035	225	10	上海中期	1114	-10	10	招商期货	1756	80
11	徽商期货	1010	-755	11	国贸期货	1010	-8	11	国泰君安	1663	199
12	中融汇信	839	-482	12	国信期货	962	18	12	金瑞期货	1520	76
13	铜冠金源	806	-717	13	海通期货	945	-140	13	上海中期	1481	65
14	永安期货	735	-1981	14	光大期货	916	-137	14	鲁证期货	1139	71
15	南华期货	695	-78	15	格林大华	860	-64	15	中国国际	1066	-629
16	中粮期货	653	456	16	永安期货	859	160	16	一德期货	870	-88
17	中辉期货	638	-62	17	国投期货	788	425	17	安信期货	842	0
18	财富期货	635	635	18	国泰君安	770	116	18	华安期货	836	-100
19	上海中期	597	-159	19	新潮期货	760	10	19	中信建投	744	4
20	新潮期货	581	53	20	招商期货	711	72	20	迈科期货	689	115
合计		23515	-6836	合计		29955	493	合计		45242	409

数据来源: 上海期货交易所

2、SHFE 铝期货走势分析

上海期铝价格小幅下跌。主力12月合约，以11890元/吨收盘，下跌95元，跌幅为0.79%。当日15:00伦敦三月铝报价1607美元/吨，上海与伦敦的内外比值为7.40，高于上一交易日7.37，上海期铝跌幅小于伦敦市场。全部合约成交85772手，持仓量增加6696手至351248手。主力合约成交29346手，持仓量增加6060手至124214手。

3、LME 铝价走势分析

图二 LME 伦铝亚洲时段走势图



数据来源：LME

隔夜伦铝延续弱势下行，伦铝尾盘收跌0.61%至1621美元/吨，目前伦铝重新陷入均线交织处运行，短期运行区间关注1600-1650美元/吨。

四、热点新闻

1、宏观新闻

社科院：今年GDP增速或至6.9% 中国社会科学院经济学部21日发布《经济蓝皮书夏季号：中国经济增长报告（2014-2015）》，将2015年中国国内生产总值（GDP）同比增速预测从春季报告的7%下调至6.9%。

布拉德重申美联储应启动利率正常化 不排除10月加息 美国圣路易斯联储主席布拉德（James Bullard）周一（9月21日）重申，他反对美联储（Fed）上周不加息的决定，理由是美联储启动利率正常化的依据很充分。

欧洲央行管委：全球经济未稳 贸然加息风险很高 欧洲央行管委诺沃特尼表示，中国及其他新兴市场经济体存在着较大的不确定性。诺沃特尼表示，只要经济增长维持低速状态，市场就应该仍然预计利率保持在低位。

2、行业热点

嘉能可“瘦身”偿债 出清库存或再压金属 嘉能可抛锌传闻，致昨日沪期锌跌停，再度引发市场对其债务状况的议论。上半年，由于原油、金属在内的大宗品价格下挫，巨头也未能幸免，嘉能可亏损6.76亿美元，去年同期则盈利17亿美元。

白银市与中国铝业签订10万吨铝加工项目协议 9月20日，甘肃华鹭铝业有限公司“出城入园”项目合作协议签字仪式在北京举行。甘肃华鹭铝业有限公司是国家“七五”重点建设工程，前身是白银铝厂，2006年成为中国铝业股份有限公司的控股子公司。

滨州 56 个涉铝项目达成合作意向 9月17日至9月19日，2015中国铝加工产业技术创新交流大会暨中国有色金属加工工业协会第七次会员大会在滨州市召开。本次会议由滨州市人民政府与中国有色金属加工工业协会共同举办，会议中56个涉铝项目达成合作意向。

国电投拟剥离铝业项目给中铝 着力发展核电 国家电力投资集团公司(以下简称“国电投”)开始加速剥离非主业资产。近期有消息称，国电投欲将旗下铝业项目彻底剥离，着力发展核电等电力项目，而接盘者为中国铝业。在今年上半年，中国铝业通过资产整合、降低成本等手段，在上半年实现了2700余万元的扭亏为盈，摘掉了“亏损王”的帽子。

五、明日预测

在全球经济深度调整 and 我国进入新常态背景下，中国经济砥砺前行。正确判断当前经济形势，要用大逻辑看大趋势——一方面中国经济正处于特定阶段，另一方面长期向好的基本面没有变；一方面经济下行压力仍然较大，另一方面新增长点不断破茧而出。据悉，下一季度中国氧化铝价格可能将进一步下跌，因铝冶炼厂削减产量而氧化铝精炼厂并未减产。铝现货市场，国内铝价大幅下挫，各主流地区成交均价跌至11670-11860元/吨，跌幅达120-140元/吨。持货商出货积极，但下游看空情绪较浓，采购谨慎，加之消费仍显低迷，市场整体成交依然欠佳。短期来看，伦铝弱势难改，现货铝价还将继续下跌。

中国铝市场报告订单

上海钢联电子商务股份有限公司

您的兴趣:

- Myyouse 铝价指数
- 现货铝市每日简评
- 铝厂报价
- 现货成交行情
- 电解铝每日成交报告
- 铝材市场价格
- 铝材厂家开工率
- 铝材厂家订单新增
- 铝期盘评述
- 行情预测
- 每日行业资讯
- 每日新闻讯息

订阅公司 (请填写公司全名):

联系人:

电 话:

传 真:

电子邮箱:

日 期: 年 月 日

公司名称: 上海钢联电子商务股份有限公司
地 址: 上海市宝山区园丰路 68 号
电 话: 021-26093967
传 真: 021-66896910
费 用: **2600 元人民币/年**
汇款户名: 上海钢联电子商务股份有限公司
帐 号: 3100 1913 1000 5250 1232
开 户 行: 建设银行上海宝钢宝山支行

贵公司属于:

- 矿山-中国
- 矿山-除中国以外
- 贸易商
- 冶炼厂-中国
- 冶炼厂-除中国以外
- 铝材厂
- 贸易商
- 期货公司
- 金融机构
- 研究机构
- 政府机关
- 其他

铝研究团队联系方式:

李 旬: 021-26093260

邮箱: lix@mysteel.com

本报告由我的有色铝研究团队开发, 版权属于上海钢联电子商务股份有限公司, 未经授权不得复制、转发, 引用需备注来源。

免责声明:

本研究报告仅供上海钢联电子商务股份有限公司及“我的有色网”客户使用，我的有色网铝研究团队不会因接收人收到本报告而视其为本公司的当然客户。

本研究报告由我的有色网铝研究团队制作，是基于研究团队认为可靠的且目前已公开的信息撰写，我们力求但不保证该信息的准确性和完整性，客户也不应该认为该信息是准确和完整的。同时，本团队不保证文中观点或陈述不会发生任何变更，在不同时期，本团队可发出与本报告所载资料、意见及推测不一致的报告。

我的有色网铝研究团队会适时更新我们的研究，但可能会因某些规定而无法做到，在任何情况下，本报告中的信息或所表述的意见并不构成对任何人的投资建议，也没有考虑到个别客户特殊的投资目标、财务状况或需求。客户应考虑本报告中的任何意见或建议是否符合其特定状况，若有必要应寻求专家意见，本公司及雇员不对使用本报告而引致的任何直接或间接损失负任何责任。

本报告所载的资料、工具、意见及推测只提供给客户作参考之用，并非作为或被视为出售或购买证券或其他投资标的的邀请或向人作出邀请。

本报告涉及期货、期权及其它衍生工具的交易，因其包括重大的市场风险，因此并不适合所有投资者。在任何情况下，本团队不对任何人因使用本报告中的任何内容所引致的任何损失负任何责任，投资者需自行承担风险。

本报告版权归我的有色网铝研究团队所有，未获得我的有色网铝研究团队事先书面授权，任何人不得对本报告进行任何形式的发布、复制或出版作任何用途，合法取得本报告的途径为本公司网站及本公司授权的渠道。



（“我的有色网”微信）



（期、现货铝交易微信）

上海钢联电子商务股份有限公司

上海市宝山区园丰路68号 邮编：200444
联系人：李旬 电话：021-26093260
邮箱：lix@mysteel.com